



FICHA TÉCNICA DE SEDE

**Datos generales**

Nombre de la Unidad Académica **CENTRO DE ESTUDIOS CIENTÍFICOS Y TECNOLÓGICOS  
LUIS ENRIQUE ERRO SOLER No. 14**

Ubicación:

Calle: PELUQUEROS Y ORFEBRERÍA

Número: S/N

Colonia: MICHOACANA

Estado: DISTRITO FEDERAL

Del. o Mpio: Venustiano Carranza

CP:15240

Referencias para el acceso: FRENTE AL DEPORTIVO EDUARDO MOLINA,

**A DOS CUADRAS DEL METRO CANAL DEL NORTE**

**Información de contacto**

Nombre del responsable(s) de la sala: **LIC. EDITH CERVANTES VÁSQUEZ**

Área: **UPIS**

Correo electrónico:

Teléfono:

Extensión:

edi\_cervantes\_ipn@yahoo.com.mx

57296000

70819 y 70867

**Infraestructura y servicios**

Nombre del aula o sala: **AULA SIGLO XXI Y LABORATORIO 201**

Ubicación: **CENTRO DE ESTUDIOS CIENTÍFICOS Y  
TECNOLÓGICOS LUIS ENRIQUE ERRO SOLER**

Edificio: **B**

Piso: **Planta Baja**

Número de equipos disponibles: **40 POR LABORATORIO**

Cuenta con aire acondicionado:

SI  NO

Personal para soporte técnico

SI  NO

Acceso a Estacionamiento:

SI  NO

Cuenta con soporte técnico

SI  NO

Número de lugares de estacionamiento disponibles: **10 POR TURNO**



FICHA TÉCNICA DE SEDE

**Fotos de sede**

(Incluya fotografías de la sala, servicios como sanitarios, cafetería y accesos)

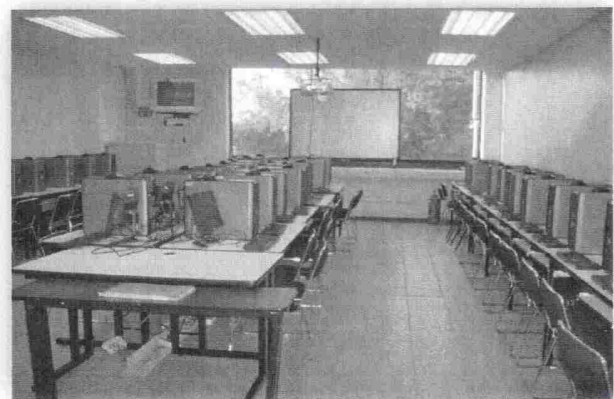
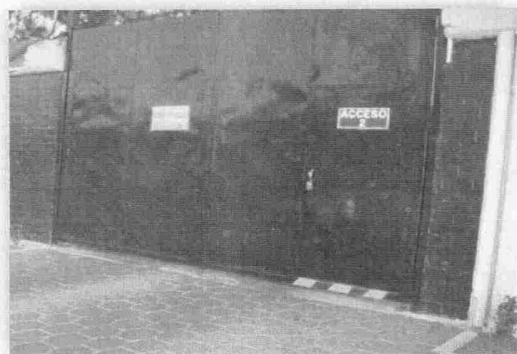



FICHA TÉCNICA DE SEDE

*Croquis de sede*

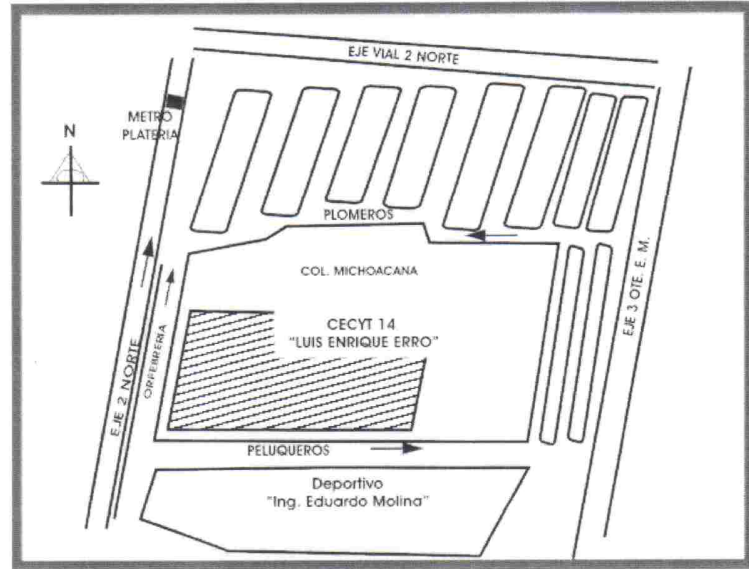

Elaboró: Lic. Edith Cervantes Vàsquez