



FICHA TÉCNICA DE SEDE

**Datos generales**

Nombre de la Unidad Académica: CEFIE

Ubicación

Calle: Av. Wilfrido Massieu esq. Luis Enrique Erro      Número: s/n  
Teléfono: 57 29 60 00 ext.56001  
Colonia: Zacatenco      Estado: México D. F.  
Del. o Mpio. Gustavo A. Madero      CP: 07738  
Referencias para el acceso:

**Información de contacto**

Nombre del responsable(s) de la sala: JOSÉ FABIAN SANDOVAL CARRANZA

Correo electrónico:	Teléfono:	Extensión:
	57 29 60 00	51601

**Infraestructura y servicios**

Nombre del aula o sala: de computo

Ubicación

Edificio: DE COMPUTO      Piso: 2° PISO

Número de equipos disponibles: 1 AULA DE 25

Cuenta con aire acondicionado: 

SI	NO
----	----

 Personal para soporte técnico 

SI	NO
----	----

Acceso a Estacionamiento: 

SI	NO
----	----

 Cuenta con soporte técnico 

SI	NO
----	----

Número de lugares de estacionamiento disponibles



FICHA TÉCNICA DE SEDE

**Fotos de sede**

(Incluya fotografías de la sala, servicios como sanitarios, cafetería y accesos)

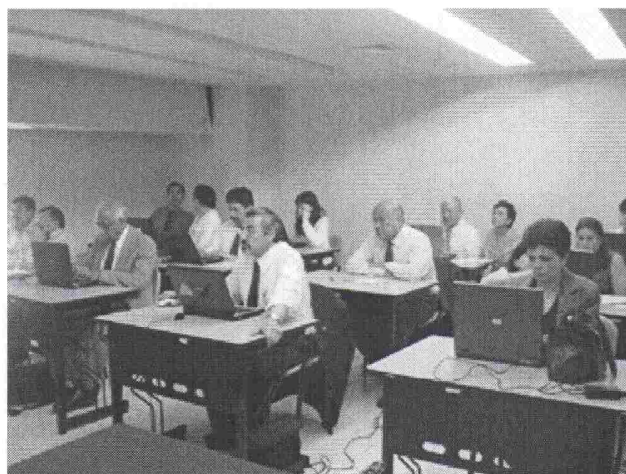
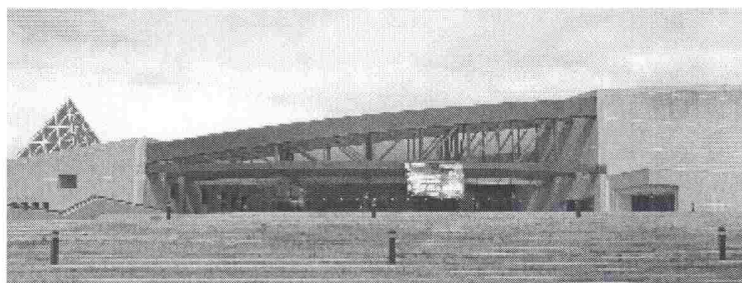



FICHA TÉCNICA DE SEDE

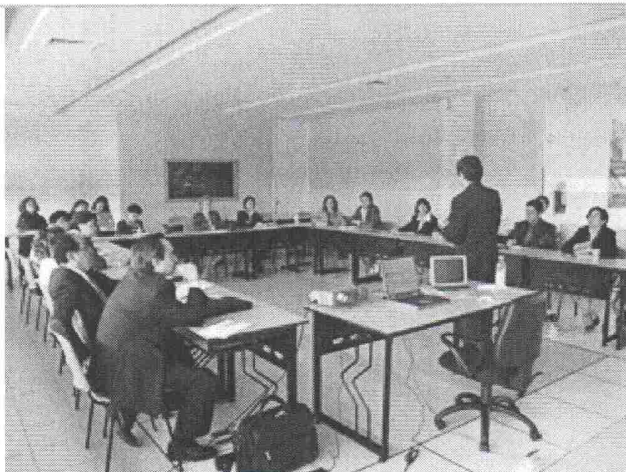

*Croquis de sede*



FICHA TÉCNICA DE SEDE

Edificio del CFIE-UPDCE Planta Alta

Av. Wilfrido Massieu s/n esq. Luis Enrique Erro, Unidad Profesional "Adolfo López Mateos", Zacatenco, Ciudad de México, Distrito Federal, C.P. 07738. Teléfonos: +52 (55) 5729 6000 extensiones 57166 y 57167 | cfie@ipn.mx

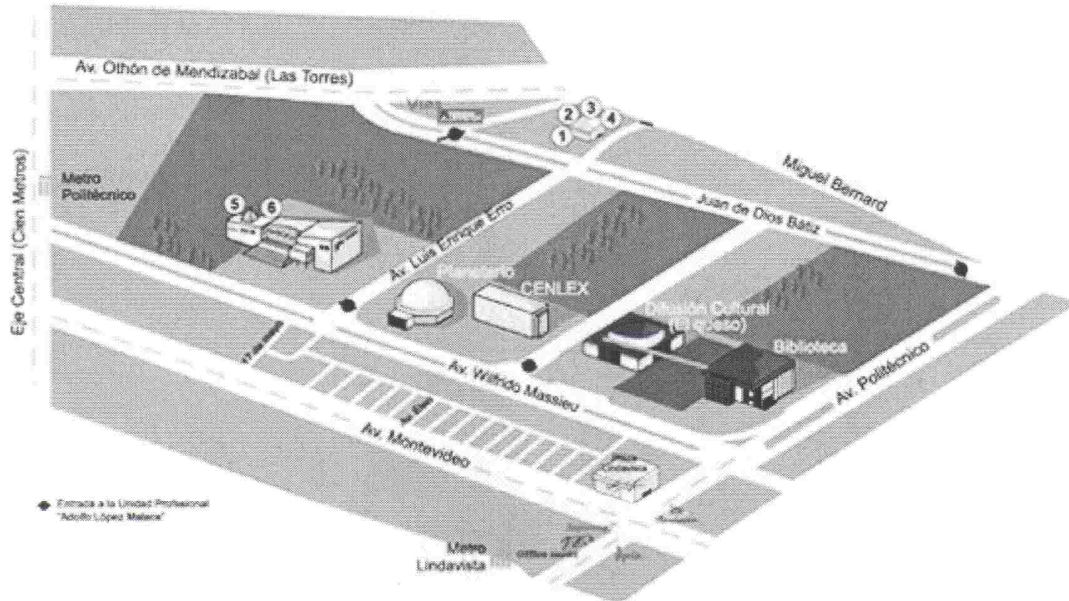

- 1 Secretaría Académica (Sec. Acad.)
- 2 Dirección de Educación Media Superior (DEMS)
- 3 Dirección de Educación Superior (DES)
- 4 Dirección de Formación en Lenguas Extranjeras (DFLE)
- 5 Centro de Formación e Innovación Educativa (CFIE)
- 6 Unidad Politécnica para la Educación Virtual (UPEV)

Elaboró: