



FICHA TÉCNICA DE SEDE

Datos generales

Nombre de la Unidad Académica: Escuela Superior de Ingeniería Mecánica y Eléctrica, Unidad Azcapotzalco
ESIME AZCAPOTZALCO

Ubicación:

Calle: Av. de las Granjas

Número: 682

Colonia: Santa Catarina

Estado: Distrito Federal

Del. o Mpio.: Azcapotzalco

CP:

Referencias para el acceso: A la salida de Metro Refinería

Información de contacto

Nombre del responsable(s) de la sala: Ing. José Gerardo Minutti Piloni

Correo electrónico:

Teléfono:

Extensión:

jminutti@ipn.mx

57296000

64320

Infraestructura y servicios

Nombre del aula o sala:

Ubicación : 1,2,3

Edificio:3

Piso: 2

Número de equipos disponibles:

Cuenta con aire acondicionado:

X	SI	NO
---	----	----

Personal para soporte técnico

X	SI	NO
---	----	----

Acceso a Estacionamiento:

SI	X	NO
----	---	----

Cuenta con soporte técnico

X	SI	NO
---	----	----

Número de lugares de estacionamiento disponibles



FICHA TÉCNICA DE SEDE

Fotos de sede

(Incluya fotografías de la sala, servicios como sanitarios, cafetería y accesos)

INSTALACIONES -

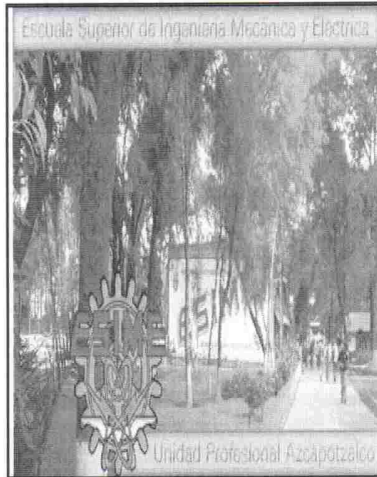



FICHA TÉCNICA DE SEDE

Croquis de sede

