



FICHA TÉCNICA DE SEDE

Datos generales

Nombre de la Unidad Académica:

Escuela Superior de Ingeniería Mecánica y Eléctrica Unidad Zacatenco

Ubicación: **UNIDAD PROFESIONAL "ADOLFO LÓPEZ MATEOS"**

Calle: **Av. Instituto Politécnico Nacional**

Número: **Sin número**

Colonia: **Lindavista**

Estado: **México, Distrito Federal**

Delegación: **Gustavo A. Madero**

CP: **07738**

Referencias para el acceso: **Puede ingresarse por puerta ubicada en Avenida IPN frente a Volkswagen; o bien por Calle Manuel de Anda Barredo a la altura del edificio 1 de la ESIME Zacatenco.**

Información de contacto

Nombre del responsable(s) de la sala: **Ing. Raymundo de Peñafort Abrego Chavarría**

Correo electrónico:

Teléfono:

Extensión:

martine@ipn.mx

5729-6000

54594

Infraestructura y servicios

Nombre del aula o sala: **Sala de Diseño de la Unidad de Informática (Isla)**

Ubicación: **Unidad Profesional "Adolfo López Mateos"**

Edificio: **Unidad de Informática**

Piso: **Planta Baja**

Número de equipos disponibles: **30 (treinta)**

Cuenta con aire acondicionado:

SI	NO
----	----

Personal para soporte técnico

SI	NO
----	----

Acceso a Estacionamiento:

SI	NO
----	----

Cuenta con soporte técnico

SI	NO
----	----

Número de lugares de estacionamiento disponibles

25



FICHA TÉCNICA DE SEDE

Fotos de sede

(Incluya fotografías de la sala, servicios como sanitarios, cafetería y accesos)

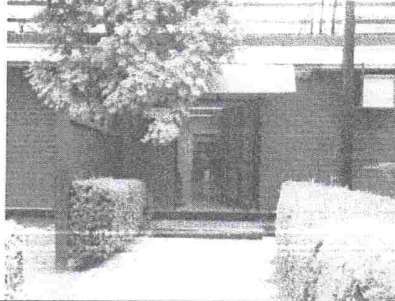

Puerta de acceso a la Unidad
de Informática

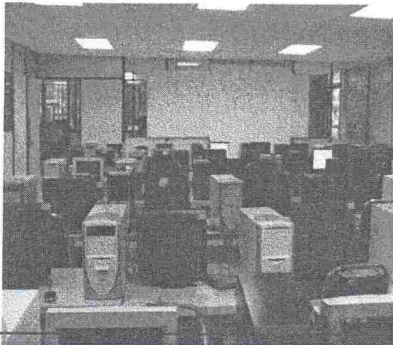

Sala de Diseño de la Unidad
de Informática



Servicio de Sanitarios dentro
de la Unidad de Informática



FICHA TÉCNICA DE SEDE

Croquis de sede

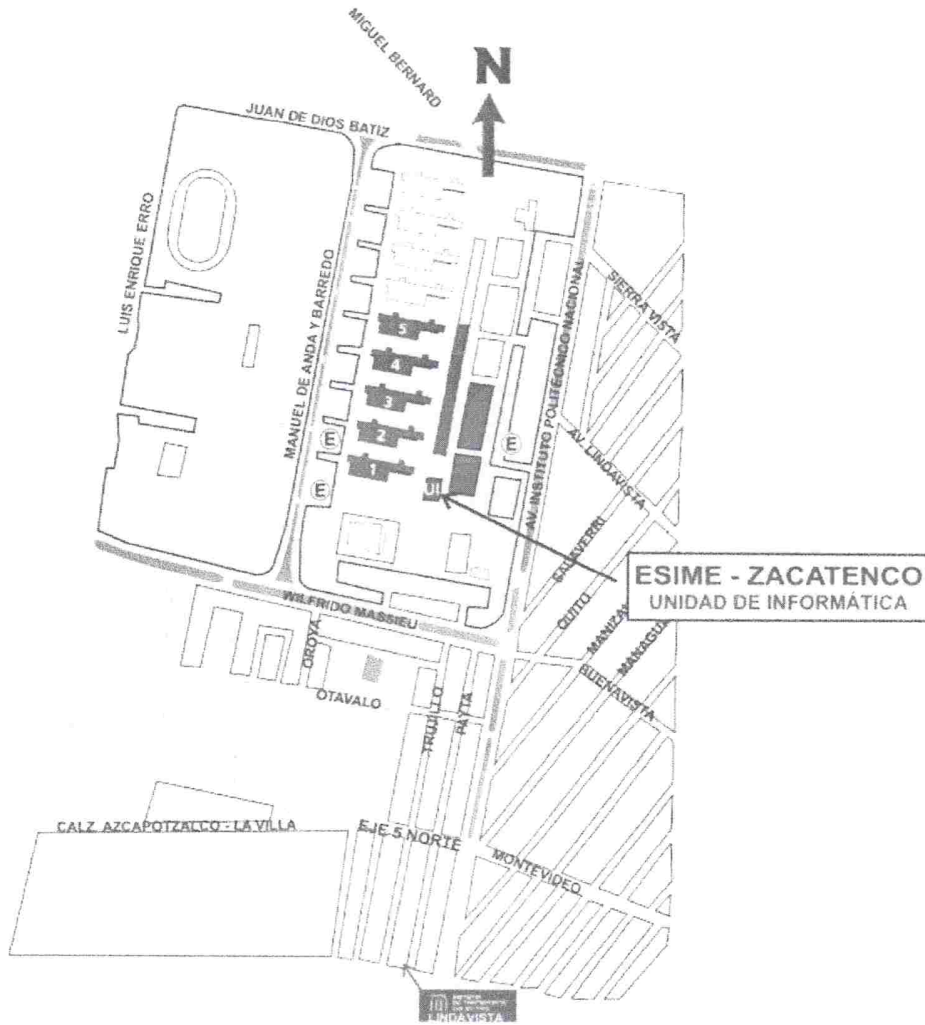

Elaboró: