



FICHA TÉCNICA DE SEDE

**Datos generales**

Nombre de la Unidad Académica: ESCUELA SUPERIOR DE MEDICINA

Ubicación

Calle: Av. Plan De San Luis esq. Díaz Miron

Número: s/n

Teléfono: 57 29 60 00 ext.56001

Colonia: Casco de Santo tomas

Estado: México D. F.

Del. o Mpio. Miguel Hidalgo

CP: 011340

Referencias para el acceso:

**Información de contacto**

Nombre del responsable(s) de la sala: Médico Juan Julio César Padilla y Ramos

Correo electrónico:

Teléfono:

Extensión:

57 29 60 00

51601

**Infraestructura y servicios**

Nombre del aula o sala: de computo

Ubicación

Edificio: DE COMPUTO

Piso: PB

Número de equipos disponibles: 1 AULA DE 25

Cuenta con aire acondicionado:

SI

NO

Personal para soporte técnico

SI

NO

Acceso a Estacionamiento:

SI

NO

Cuenta con soporte técnico

SI

NO

Número de lugares de estacionamiento disponibles



FICHA TÉCNICA DE SEDE

**Fotos de sede**

(Incluya fotografías de la sala, servicios como sanitarios, cafetería y accesos)

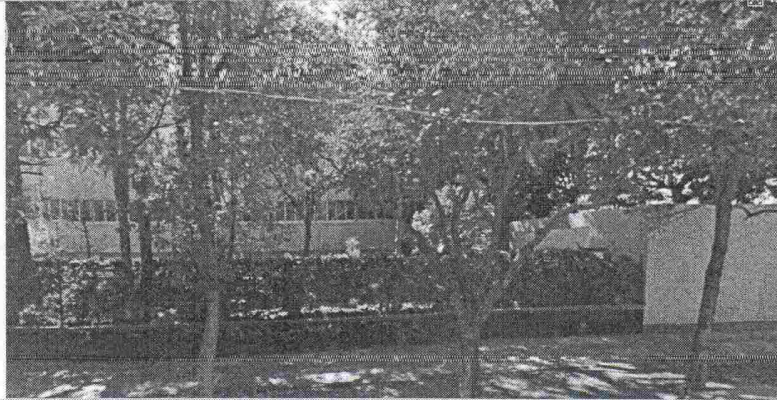

**Croquis de sede**

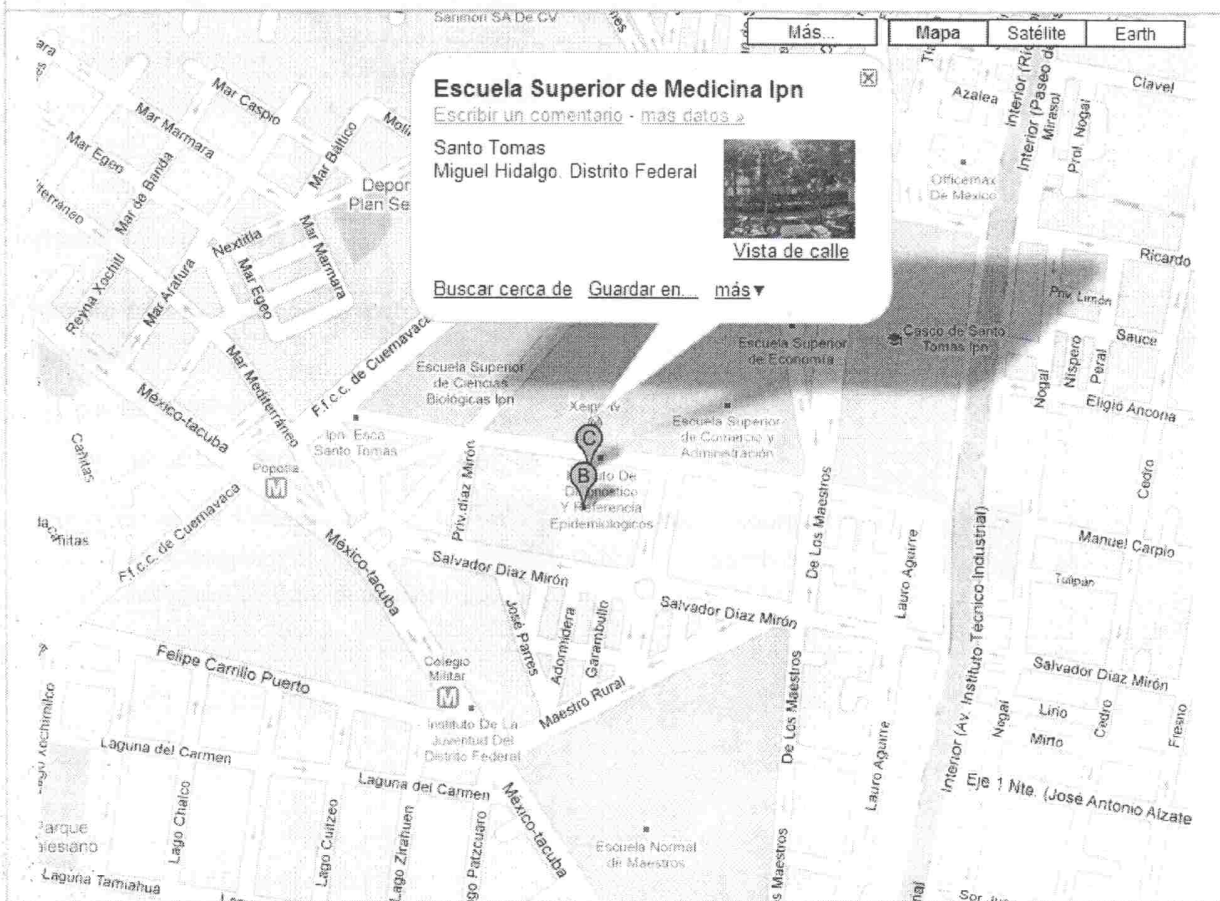

Elaboró: