



FICHA TÉCNICA DE SEDE

Datos generales

Nombre de la Unidad Académica:
CENTRO DE EDUCACIÓN CONTINUA UNIDAD CULIACÁN

Ubicación

Calle: A. ROSALES

Número: 412 PTE.

Colonia: CENTRO

Estado: SINALOA

Del. o Mpio. CULIACÁN

CP:80000

Referencias para el acceso: EDIFICIO SITUADO FRENTE AL SANTUARIO, ENTRADA POR LA CALLE ANTONIO ROSALES

Información de contacto

Nombre del responsable(s) de la sala: ING. CARLOS AGUILAR ESPINOZA

Correo electrónico:

Teléfono:

Extensión:

caguilare@ipn.mx

667 7123799

7307

Infraestructura y servicios

Nombre del aula o sala: Laboratorio de Cómputo

Ubicación: Planta Baja

Edificio: Único

Piso:Planta Baja

Número de equipos disponibles: 18

Cuenta con aire acondicionado:

SI

Personal para soporte técnico

SI

Acceso a Estacionamiento:

NO

Número de lugares de estacionamiento disponibles



FICHA TÉCNICA DE SEDE

Fotos de sede

(Incluya fotografías de la sala, servicios como sanitarios, cafetería y accesos)





FICHA TÉCNICA DE SEDE

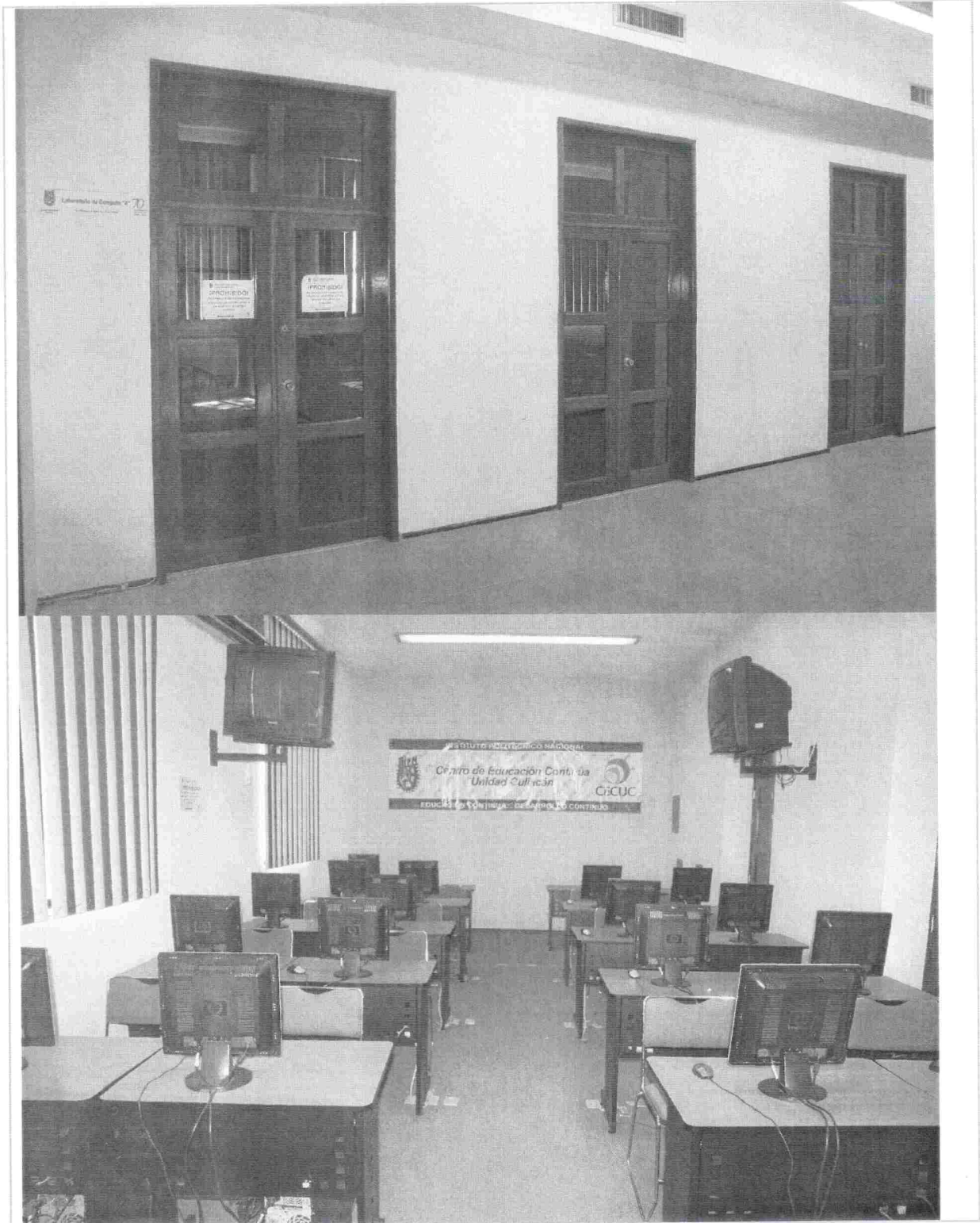



FICHA TÉCNICA DE SEDE

Croquis de sede

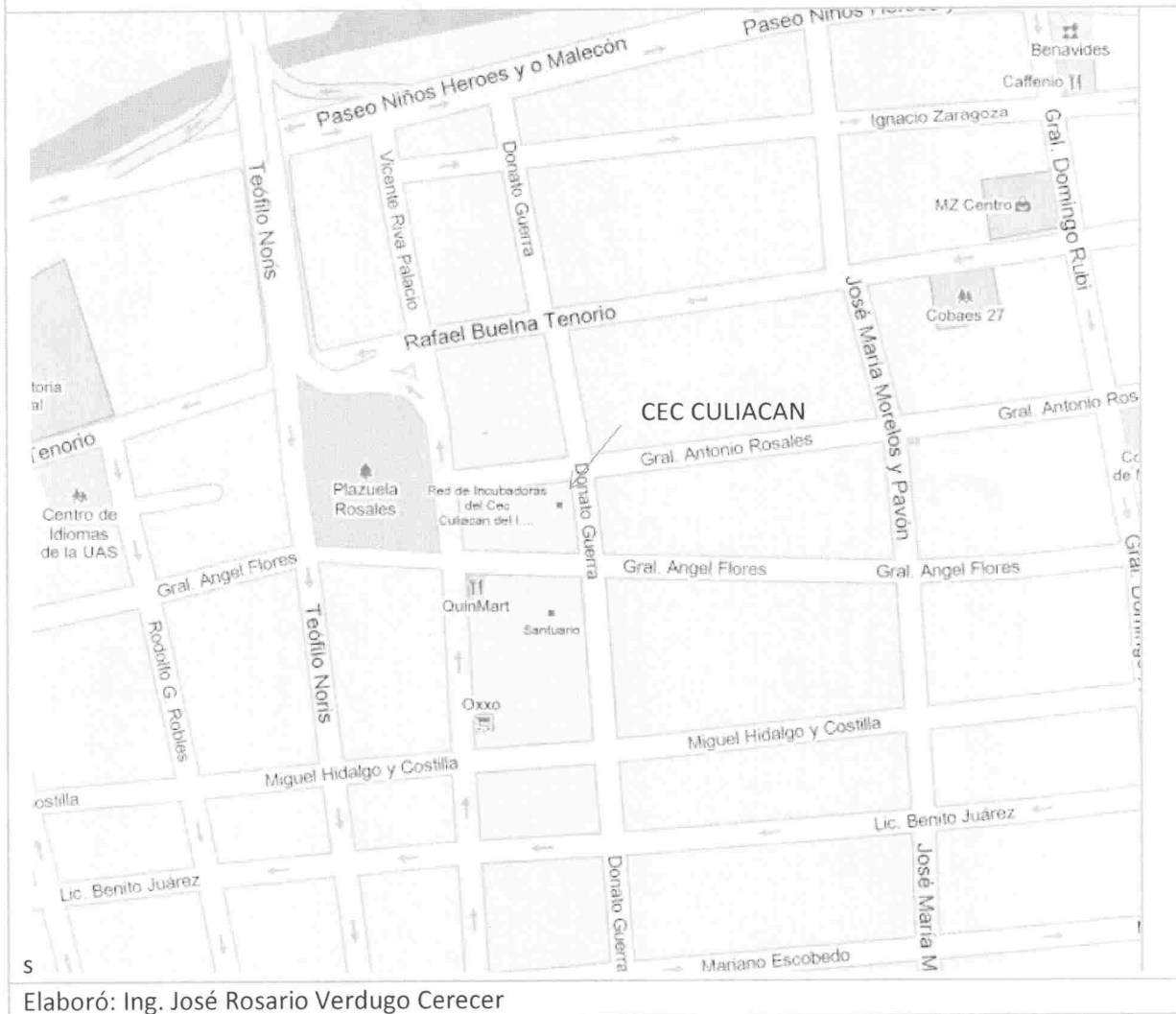

Elaboró: Ing. José Rosario Verdugo Cerecer