



FICHA TÉCNICA DE SEDE

**Datos generales**

Nombre de la Unidad Académica: Universidad Tecnológica de Huejotzingo

Ubicación

Calle: Camino Real a Sn Mateo  
Colonia: Santa Ana Xalmimilulco  
Del. o Mpio. Huejotzingo

Número: s/n  
Estado: Puebla  
CP: 74169

Referencias para el acceso: Se anexa croquis

**Información de contacto**

Nombre del responsable(s) de la sala: Ing. Arturo B. Vásquez Ortiz

Correo electrónico:  
arturo.vasquez@uth.edu.mx

Teléfono:  
01 227 27 5 93 00

Extensión:  
9315 - 9334

**Infraestructura y servicios**

Nombre del aula o sala: Laboratorios de Cómputo

Ubicación

Edificio: E, K y M

Piso: Primero y Segundo

Número de equipos disponibles: 20 equipos por laboratorio

Cuenta con aire acondicionado:

SI	<input checked="" type="checkbox"/> NO
<input checked="" type="checkbox"/> SI	NO

Personal para soporte técnico

<input checked="" type="checkbox"/> SI	NO
--	----

Acceso a Estacionamiento:

<input checked="" type="checkbox"/> SI	NO
--	----

Número de lugares de estacionamiento disponibles

Puebla

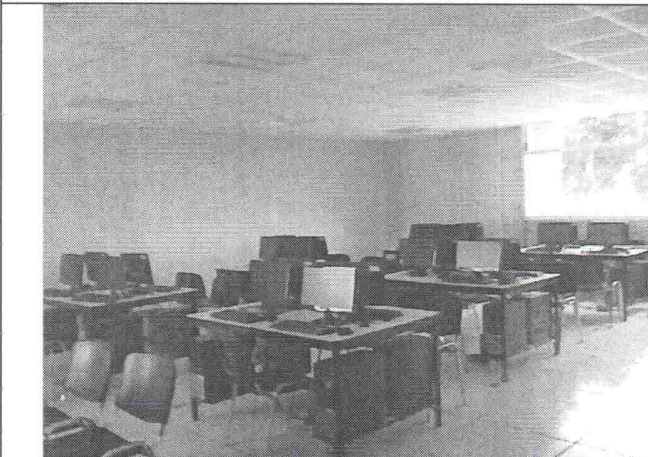
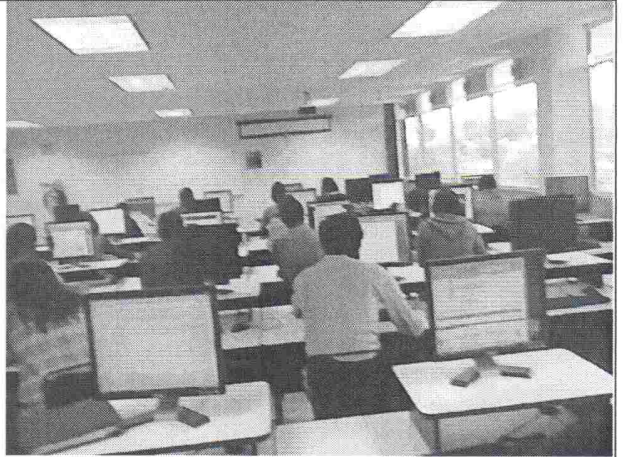



FICHA TÉCNICA DE SEDE

**Fotos de sede**

(Incluya fotografías de la sala, servicios como sanitarios, cafetería y accesos)



**Croquis de sede**



FICHA TÉCNICA DE SEDE

