



FICHA TÉCNICA DE SEDE

Datos generales

Nombre de la Unidad Académica:
INSTITUTO TECNOLÓGICO SUPERIOR DE XALAPA

Ubicación

Calle: 5ª. Sección de la Reserva Territorial

Número: S/N

Colonia: Santa Bárbara

Estado: Veracruz

Del. o Mpio: Xalapa

CP: 91096

Referencias para el acceso: Acceso por Arco Sur

Información de contacto

Nombre del responsable(s) de la sala: M.C. María Angélica Cerdán – Lic. Rodrigo Rodríguez Franco

Correo electrónico:

Teléfono:

Extensión:

angelica.cerdan@itsx.edu.mx

(228) 1650525

114

rodrigo.rodiguez@itsx.edu

Infraestructura y servicios

Nombre del aula o sala: Aula siglo XXI

Ubicación

Edificio: Laboratorio de

Piso: Primer piso

Sistemas

Número de equipos disponibles: 30

Cuenta con aire acondicionado:

SI

NO

Personal para soporte técnico

SI

NO

Acceso a Estacionamiento:

SI

NO

Cuenta con soporte técnico

SI

NO

Número de lugares de estacionamiento disponibles

25

FICHA TÉCNICA DE SEDE

Fotos de sede

(Incluya fotografías de la sala, servicios como sanitarios, cafetería y accesos)

Laboratorio de Sistemas

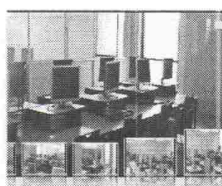

Cafetería



Estacionamiento y espacios

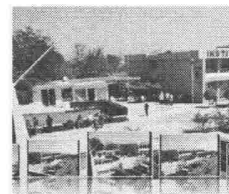
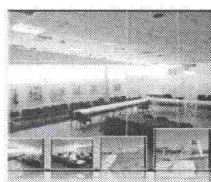
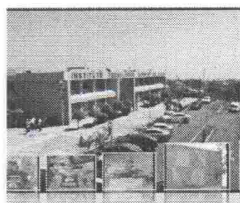

Galería disponible en:

<http://www.itsx.edu.mx/galeria.php>

Croquis de sede

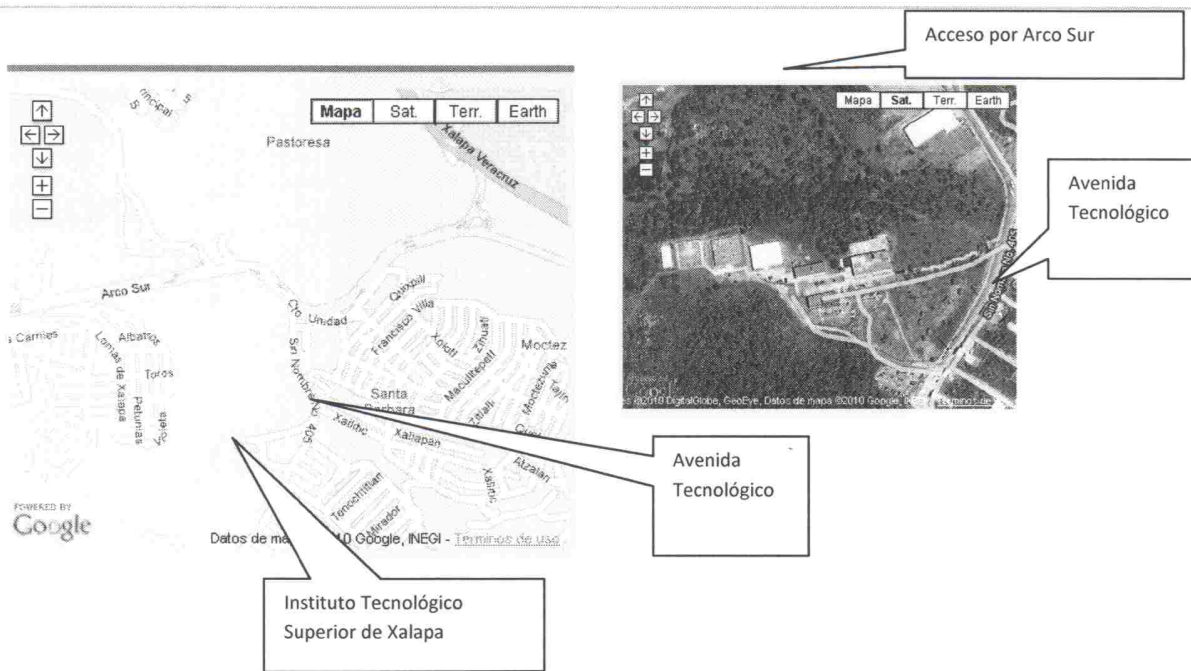

Elaboró: M.C. María Angélica Cerdán. Subdirectora de Investigación y Posgrado – Lic. Rodrigo Rodríguez Franco. Jefe de División de Ingeniería en Sistemas Computacionales